2026.09.08 06:49:56
MATIC MOLAN
OPKV
Preverjanje istovetnosti dokumenta
http://www.nlzoh.si/istovetnost

NACIONALNI LABORATORIJ ZA ZDRAVJE, OKOLJE IN HRANO

Poročilo o izvedeni nalogi

Komunala Brežice, d.o.o. - spremljanje kakovosti pitne vode

Evidenčna oznaka:	2300-26/19678-26/90175
Naročnik:	JAVNO PODJETJE KOMUNALA BREŽICE D.O.O. CESTA BRATOV MILAVCEV 42 8250 Brežice
Naročilo:	Pogodba o storitvah monitoringa v sklopu 1., PG-2300-24/19678-26/98347, P-017/2026-10-SC, z dne 12.02.2026
Izvajalci:	Oddelek za pitne in kopalne vode Oddelek za mikrobiološke analize živil, vod in drugih vzorcev okolja Novo mesto
Vodja naloge:	Anton Škrbec, dipl.san.inž.
Skrbnik vzorca:	Matic Molan, dipl.san.inž.
Novo mesto,	08.09.2026

Oddelek za pitne in kopalne vode
Vodja naloge:

Anton Škrbec, dipl.san.inž.

Čas certificiranega podpisa namestnika in podatki o certifikatu so razvidni na vrhu prve strani dokumenta.

Poročilo se brez pisnega dovoljenja izvajalca ne sme reproducirati, razen v celoti. Ne sme se uporabljati v reklamne namene.
Preverjanje istovetnosti dokumenta: http://www.nlzoh.si/istovetnost.

Podatki o vzorcu

Vzorec:	Pitna voda - PČ Prilipe
Številka vzorca:	26/90175
Namen:	Notranji nadzor sistema za oskrbo s pitno vodo
Naročnik:	JAVNO PODJETJE KOMUNALA BREŽICE D.O.O., CESTA BRATOV MILAVCEV 42, 8250 Brežice
Vzorec odvzel:	Matic Molan, NLZOH OPKV
Čas odvzema:	03.09.2026 09:20
Mesto odvzema:	Vodovod Prilipe - VH in omr. upravlj., PČ Prilipe
Vzorec sprejel:	Matic Molan
Kraj in čas sprejema:	Novo mesto, 03.09.2026 13:58

Ocena rezultatov

Prikazani so vsi rezultati preskušanj iz prilog.

Parameter	Rezultat	Enota	Izražen kot/na	Kriterij	Skladnost
Terenske meritve					
Temperatura vode	10.4	°C		/	/
Klor-prosti	0.14	mg/L	LOQ	/	/
Mikrobiološki parametri					
Escherichia coli	ni najdeno	CFU/100 mL		0	skladen
Koliformne bakterije	ni najdeno	CFU/100 mL		0	skladen
Število kolonij pri 22 °C	<10	CFU/mL		brez neobičajne spremembe	/
Število kolonij pri 36 °C	<10	CFU/mL		100	skladen

Kriteriji-mejne vrednosti so povzeti po:
Uredba o pitni vodi, Ur. list RS, št. 61/2023 in 192/2026, Priloga 1

Ocena rezultatov:

Rezultati preizkušanih parametrov ne presegajo mejnih vrednosti, določenih v Prilogi 1 Uredbe o pitni vodi (Ur. l. RS, št. 61/2023 in 192/2026).

Rezultate preizkušanih parametrov glede na mejne vrednosti, določene v Prilogi 1 Uredbe o pitni vodi (Ur. l. RS, št. 61/2023 in 192/2026) ocenjujemo kot zdravstveno ustrezne.

Priloge poročila:
Poročilo o preskušanju z evidenčno oznako 2300-26/19678-26/90175-T
Poročilo o mikrobiološkem preskušanju z evidenčno oznako 4002-26/19678-26/90175-M

NACIONALNI LABORATORIJ ZA ZDRAVJE, OKOLJE IN HRANO
CENTER ZA OKOLJE IN ZDRAVJE

SLOVENSKA AKREDITACIJA
SIST EN ISO/IEC 17025
LP-014

Evidenčna oznaka: 2300-26/19678-26/90175-T

Poročilo o preskušanju

Vzorec:	Pitna voda - PČ Prilipe
Matriks:	Pitna voda
Številka vzorca:	26/90175
Namen:	Notranji nadzor sistema za oskrbo s pitno vodo
Naloga:	Komunala Brežice, d.o.o. - spremljanje kakovosti pitne vode P-017/2026-10-SC
Skrbnik vzorca:	Matic Molan, dipl.san.inž.
Naročnik:	JAVNO PODJETJE KOMUNALA BREŽICE D.O.O., CESTA BRATOV MILAVCEV 42, 8250 Brežice
Naročilo:	Pogodba o storitvah monitoringa v sklopu 1., PG-2300-24/19678-26/98347, P-017/2026-10-SC, z dne 12.02.2026
Predmet vzorčenja:	Trenutni vzorec pitne vode iz sistema za oskrbo s pitno vodo.
Plan vzorčenja:	DN 258498, 03.09.2026
Mesto odvzema:	Vodovod Prilipe - VH in omr. upravlj., PČ Prilipe
Metoda vzorčenja:	SIST ISO 5667-5:2007 v povezavi z ISO 19458:2006
Način vzorčenja:	Način A (pitna voda iz distribucijskega omrežja)
Stanje vzorca:	Vzorec ustreza kriterijem za sprejem

Odvzem vzorca		***Sprejem vzorca***		**Datum poročila:**	08.09.2026
Datum in ura:	03.09.2026 09:20	**Datum in ura:**	03.09.2026 13:58		
Odvzel:	Matic Molan, NLZOH OPKV	**Sprejel:**	Matic Molan		

Slika oz. shema mesta odvzema / vzorca:
PČ Prilipe

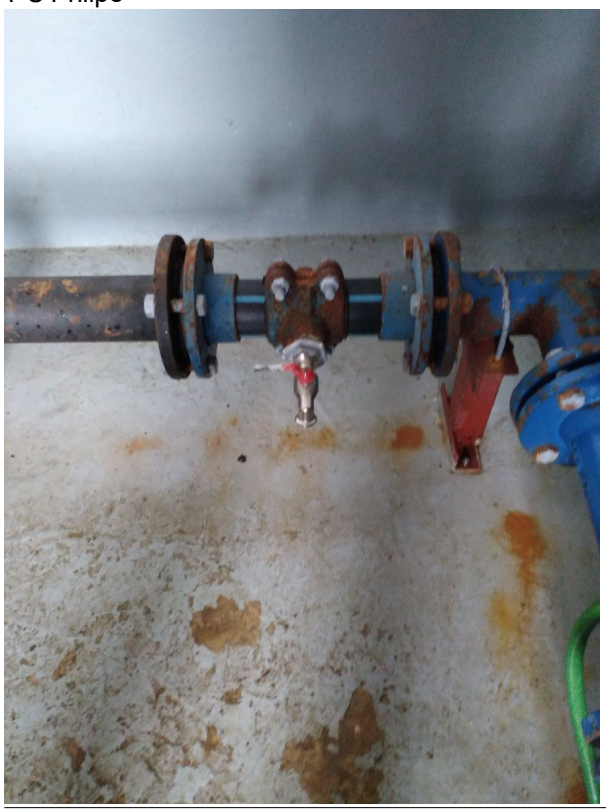

Evidenčna oznaka: 2300-26/19678-26/90175-T

Vremenski podatki

Vreme pred vzorčenjem	vzorčenje po obdobju suhega vremena
Vreme v času vzorčenja	suho, sončno

Rezultati preskušanja

Parameter	Rezultat Opomba	Enota	Izražen kot/na	Metoda Kraj izvedbe	Začetek / zaključek analize
Terenske meritve					
Temperatura vode	10.4	°C		SIST DIN 38404-4:2000, na mestu odvzema	03.09.26 03.09.26
Klor-prosti	0.14	mg/L	LOQ	SIST EN ISO 7393-2:2018, na mestu odvzema	03.09.26 03.09.26

Podatke o merilni negotovosti posredujemo na zahtevo naročnika.

Vodja naloge:
Anton Škrbec, dipl.san.inž.

Elektronsko podpisal namestnik Matic Molan ob 08.09.2026 06:49

Rezultati se nanašajo na predmet vzorčenja. Poročilo se brez pisnega dovoljenja oddelka ne sme reproducirati, razen v celoti. Ne sme se uporabljati v reklamne namene.
Vzorec je bil v času do začetka analiz ustrezno hranjen. Vse dodatne informacije o opravljenem preskušanju so dostopne na oddelku.
Preverjanje istovetnosti dokumenta: http://www.nlzoh.si/istovetnost.

NACIONALNI LABORATORIJ ZA ZDRAVJE, OKOLJE IN HRANO
CENTER ZA MIKROBIOLOŠKE ANALIZE ŽIVIL, VOD IN DRUGIH VZORCEV OKOLJA

SLOVENSKA AKREDITACIJA
SIST EN ISO/IEC 17025
LP-014

Evidenčna oznaka: 4002-26/19678-26/90175-M

Poročilo o mikrobiološkem preskušanju

Vzorec: Pitna voda - PČ Prilipe
Matriks: Pitna voda
Številka vzorca: 26/90175; Lab. št.: 26/9544
Namen: Notranji nadzor sistema za oskrbo s pitno vodo
Naloga: Komunala Brežice, d.o.o. - spremljanje kakovosti pitne vode P-017/2026-10-SC
Skrbnik vzorca: Matic Molan, dipl.san.inž.
Naročnik: JAVNO PODJETJE KOMUNALA BREŽICE D.O.O., CESTA BRATOV MILAVCEV 42, 8250 Brežice
Naročilo: Pogodba o storitvah monitoringa v sklopu 1., PG-2300-24/19678-26/98347, P-017/2026-10-SC, z dne 12.02.2026
Mesto odvzema: Vodovod Prilipe - VH in omr. upravlj., PČ Prilipe
Stanje vzorca: Vzorec ustreza kriterijem za sprejem

Odvzem vzorca
Datum in ura: 03.09.2026 09:20
Odvzel: Matic Molan, NLZOH OPKV

Prevzem vzorca
Datum in ura: 03.09.2026 14:04
Prevzel: Brigita Weiss

Datum poročila: 07.09.2026

Rezultati preskušanja

Parameter	Metoda, Kraj izvedbe	Rezultat	Enota	Začetek / zaključek analize
Escherichia coli	ISO 9308-1:2014, NM	ni najdeno	CFU/100 mL	03.09.2026 04.09.2026
Koliformne bakterije	ISO 9308-1:2014, NM	ni najdeno	CFU/100 mL	03.09.2026 04.09.2026
Število kolonij pri 22 °C	ISO 6222:1999, tehnika prelivanja, gojišče YEA, NM	< 10	CFU/mL	03.09.2026 07.09.2026
Število kolonij pri 36 °C	ISO 6222:1999, tehnika prelivanja, gojišče YEA, NM	< 10	CFU/mL	03.09.2026 07.09.2026

Analitik:
Nežka Lenarčič, univ. dipl. mikrobiologinja

Odgovorna oseba:
mag. Matjaž Retelj, univ. dipl. mikrobiolog

Elektronsko podpisal mag. Matjaž Retelj, univ. dipl. mikrobiolog ob 07.09.2026 12:42:20

Rezultati se nanašajo na predmet vzorčenja. Poročilo se brez pisnega dovoljenja oddelka ne sme reproducirati, razen v celoti. Ne sme se uporabljati v reklamne namene.
Vzorec je bil v času do začetka analiz ustrezno hranjen. Vse dodatne informacije o opravljenem preskušanju so dostopne na oddelku.
Preverjanje istovetnosti dokumenta: http://www.nlzoh.si/istovetnost.